

子育て支援 就職面接会 inまえばし

就職を目指している 子育て中の方

再就職を目指す子育て中の方を対象に、就職面接会を開催します。保育所や応募書類に関する相談、キャリアアカウンティングも可能です。

要予約

託児あり無料
(0歳～未就学児)

●参加企業

仕事と子育ての両立に理解のある
市内企業 50社程度

●会場

ヤマダグリーンドーム前橋 前橋市岩神町 1-2-1
サブイベントエリア

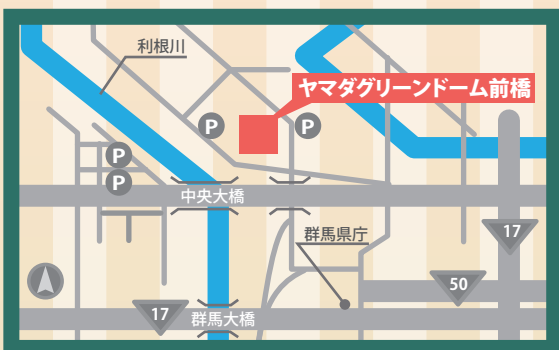

※お車でお越しの際は、会場周辺の第1・第5・第6駐車場をご利用ください。

●各種相談コーナー同時開催

- ・キャリアアップ相談コーナー（職業訓練）
- ・保育情報提供コーナー（保育園・児童クラブ）
- ・応募書類作成支援コーナー（履歴書など）
- ・女性が働きやすい情報コーナー（育児支援など）
- ・キャリアアカウンティング
- ・メイクアップセミナー
(就活に向けたメイクやビジネスメイクを学ぼう)
全2回開催 ①13:00-13:45 ②14:15-15:00
定員:各回20名程度 会場:104会議室
※当日受付(整理番号を配布します)

H31.2.19 火

12:30~15:00 (受付 12:00 ~ 14:30)

主催 前橋市 (ジョブセンターまえばし)・
群馬労働局・群馬県・
ハローワークまえばし・
前橋職業安定協会

共催:前橋商工会議所

運営:株式会社ワークエントリー



● 問合せ・申込み

ハローワークまえばし
マザーズコーナー
(ジョブセンターまえばし内)

TEL 027-256-9321

※参加申し込みは、必ずマザーズコーナーへご連絡ください。

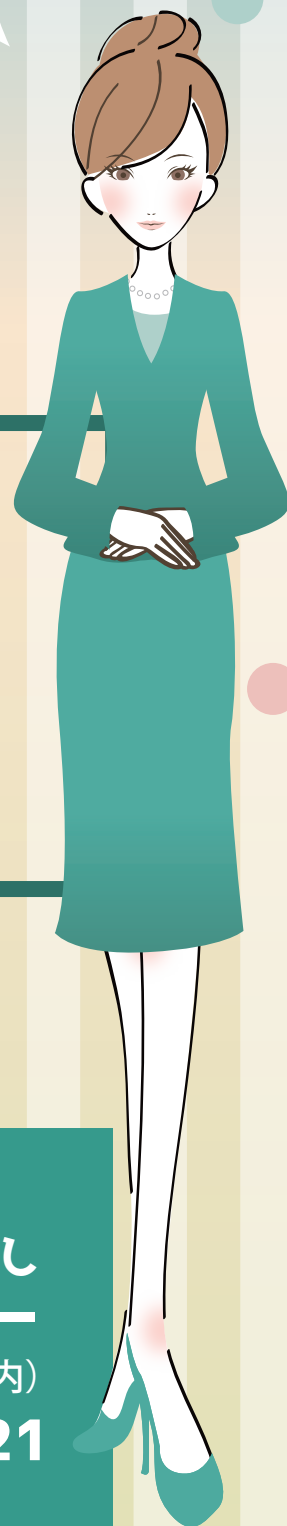

子育て支援就職面接会inまえばし プロフィールカード

受付NO.

★ご記入いただいた個人情報は、面接会での応募用紙及び集計データとして利用します。

氏名	(ふりがな)	生年月日		年齢	性別
		昭和 平成	年 月 日	歳	男性・女性
住所	〒 —	希望する仕事			免許資格
		通勤方法			
配偶者	有・無	扶養家族 有()・無			
最終学歴	<input type="checkbox"/> 中学 <input type="checkbox"/> 高校 <input type="checkbox"/> 短大・専門学校 <input type="checkbox"/> 高専 <input type="checkbox"/> 大学・大学院 <input type="checkbox"/> その他()				卒業・中退
住所		希望する仕事			免許資格
住所		通勤方法			
住所		◇マイカー ◇公共交通機関() ◇自転車 □その他()			
経験した仕事及び年数(今までの職歴を「職種」ごとにまとめてご記入ください)					
職種	仕事内容			経験年数	
自己PR(長所・特技・アピールポイント等をご記入ください)					
ハローワークへの登録状況		有・無 (どちらかに○をつけてください)			
「有」に○を付けた方	ハローワークまえばし・まえばし以外のハローワーク()所				
	求職番号 —				
事業所記入欄					